10

GORDON

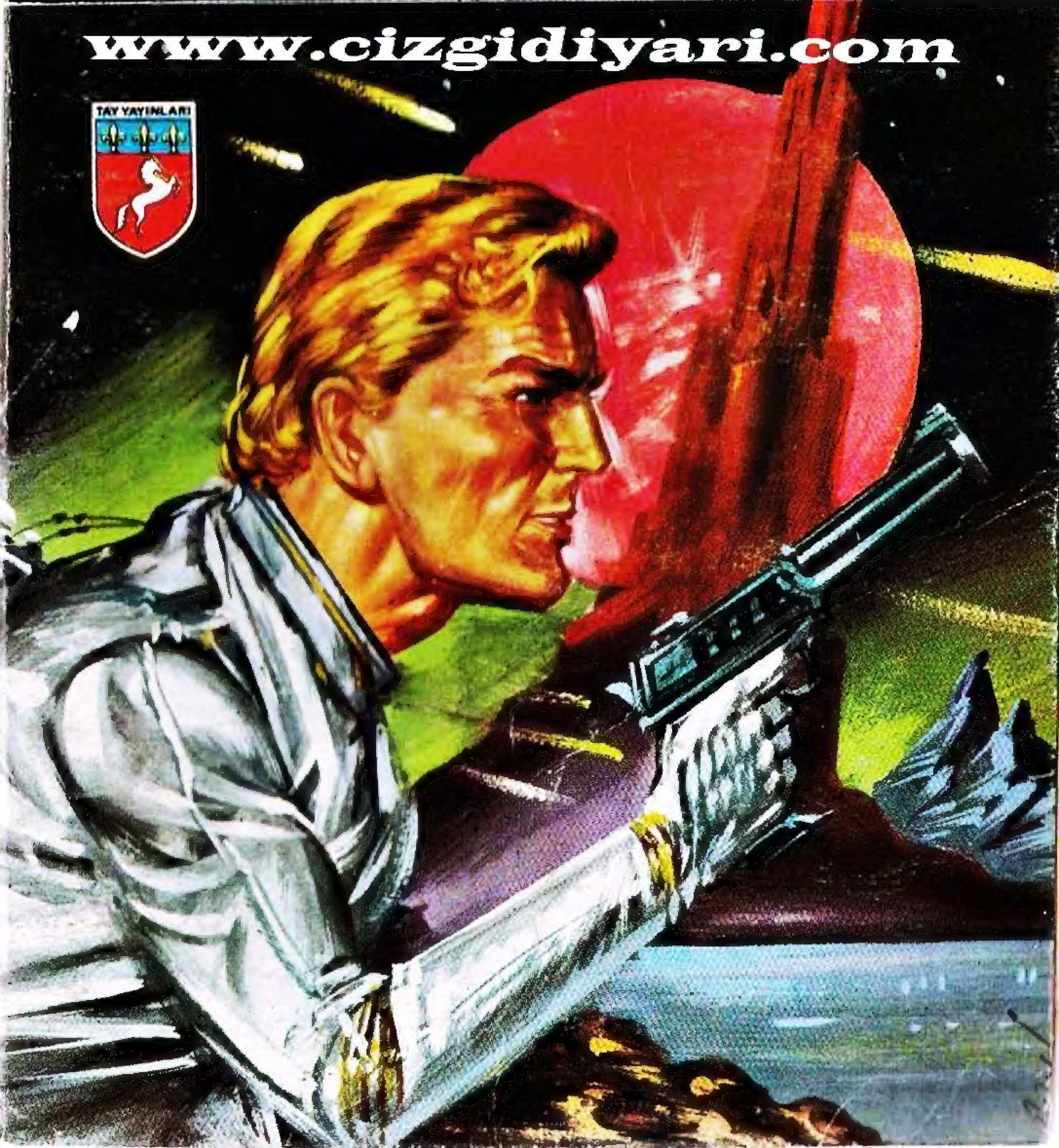

www.cizgidiyari.com

scan by: paylasimci nth

DÖNÜŞ YOLU

GORDON

www.cizgidiyar.com

Yeni Macera

© Copyright Opera Mundi - K.F.S.

MING HİÇ BİR YERDE GORDON_UN İZİNE RASTLA_YAMA_MIŞTI...
NASIL KAÇABILDİ, NASIL ? İÇİMDE BİR SES ONU HİÇ BULAMAYA_CAĞIMI SÖYLÜYOR...
ARAŞTIRMAYA SINIRLARIMIN DIŞINDA DEVAM ETMEK İSTEMİYORUM.HENÜZ OR_DULARIM SAVAŞA HAZIR DEĞİL..
AMA BİR GÜN MUTLAKA..
BU SIRADA GORDON UFAK BİR MAĞARADAN YERYÜZÜNE ÇIKMIŞTI...

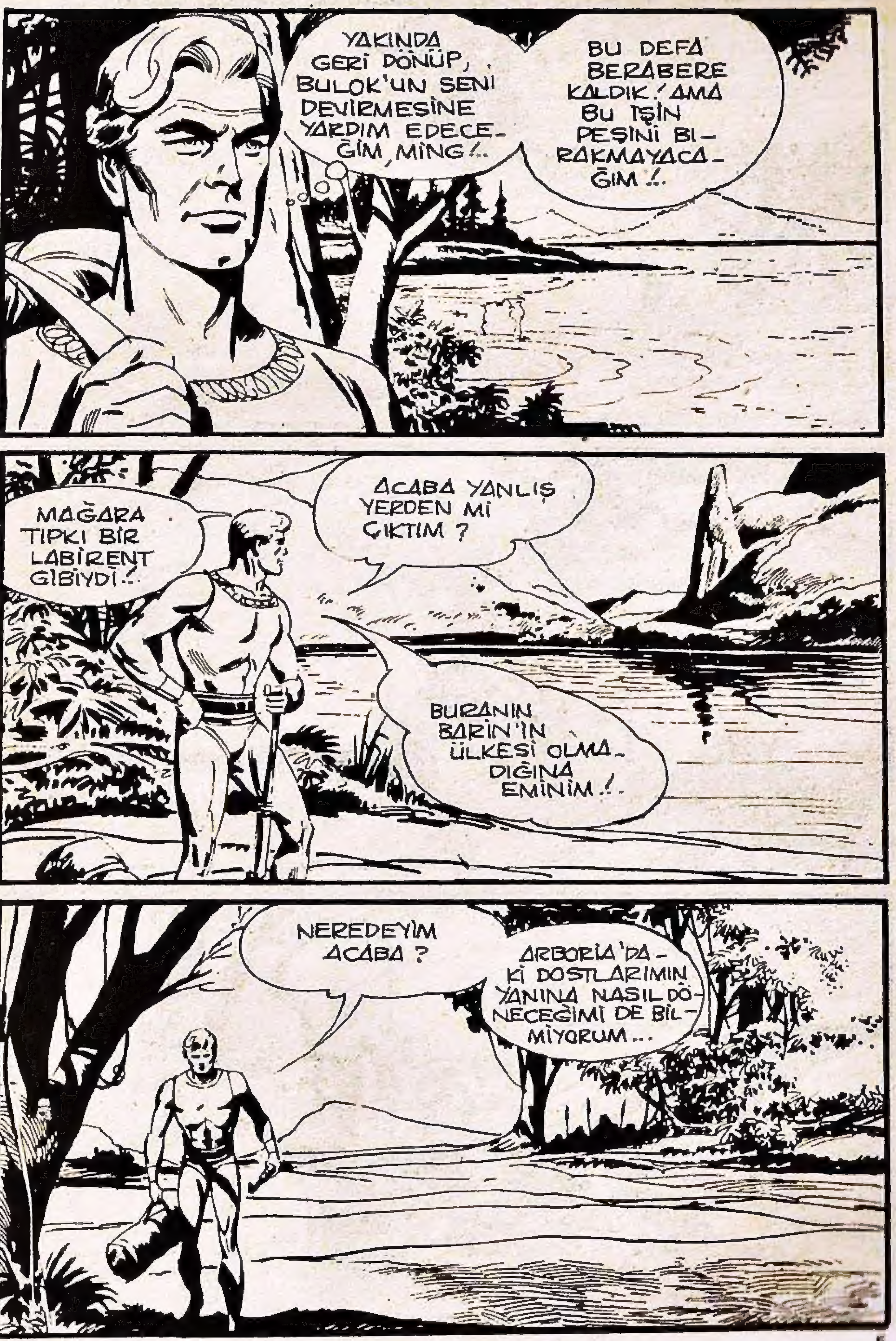
YAKINDA GERİ DÖNÜP, BULOK'UN SENİ DEVİRMESİNE YARDIM EDECEĞİM, MİNG!..
BU DEFA BERABERE KALDIK! AMA BU IŞIN PEŞİNİ BIRAKMAYACAĞIM!..
MAĞARA TIPKI BİR LABİRENT GİBİYDİ!..
ACABA YANLIŞ YERDEN Mİ ÇIKTIM ?
BURANIN BARİN'İN ÜLKESİ OLMADIĞINA EMİNİM!..
NEREDEYİM ACABA ?
ARBORİA'DAKİ DOSTLARIMIN YANINA NASIL DÖNECEĞİMİ DE BİLMİYORUM...

OYSA BU NEHİR BENİ BARIN'IN KRALLIĞINA GÖTÜRECEK-Tİ...
YOLUMU İYİCE KAYBETTİM.
GORDON, MONGO'NUN HİÇ TANIMADIĞI BİR BÖLGESİNDEYDİ...
BÖYLE AMAÇSIZ YÜRÜMENİN BİR ANLAMI YOK... AMA BELKİ BANA YOLU GÖSTERECEK BİRİNE RASTLARIM...
KİM OLURSA...
GORDON NEREYE GİTTİĞİNİ BİLMEDEN YÜRÜRKEN BİRDEN ARKASINDA...
...BİRİLERİNİN VAR OLDUĞUNU HİSSETTİ...

?!
?!
GORIL ADAMLAR!..
ETRAFIMI SARMIŞLAR...
ÇEMBERİ GİTTİKÇE DARALTIYOR-LAR!..
BİR ŞEYLER YAPMALIYIM..!
AYY!... GÖKGÜRÜL-TÜSÜ...
BLAM

YILDIRIM KUSAN SOPA-SI VAR..!
LİSANLA-RI VAR...

SİLÂHTAN KORKAN İN-SANIMSI GORİLLER!
CESARETLERİ-Nİ TOPLAMADAN YAVAŞÇA KAÇAYIM...

AMA UZAĞA GİDEMEDİ...

HAYDİ YÜRÜ BAKALIM!
SENİ KRALİÇEYE VERECEĞİZ...!
NE KADAR GAFİL AV-LANDIM... UHH...
İŞTE, KRALİÇE ORADA!..

ONU KRALİÇEYE ARMAĞAN OLARAK BIRAKIYORUZ...
GORİL ADAMLAR GORDON'U ESRARENGİZ BİR KRALİÇEYE KURBAN OLARAK BIRAKIP UZAKLAŞTILAR.

DEMEK GORDON BUYMUŞ ! ONUN NASIL BİRİ OLDU - ĞUNU ÇOK MERAK EDİYORDUM .!.
GORDON !...
BU SES DE NEREDEN GELİYOR ?.
KİMSİN SEN ? NEREDESİN ? BENİ NEREDEN TANIYORSUN ?
BURADA BÜTÜN KAHRAMANLAR, BÜTÜN BÜYÜK İN - SANLAR BİLİNİR...
SEN BUNLAR - DAN HANGİSİSİN, ÖĞRENMEK İSTİYORUM.-

NİYE SAKLANIYORSUN? MAYMUN ADAMLARIN SÖZÜNÜ ETTİĞİ KRALİÇE SEN MİSİN ?
EVET... BENİ ÇOK KİŞİ MERAK EDER AMA PEK AZI TANIR !.
ŞATOMUN DUVARLARINA BAK, GORDON !..
BUNLAR, BENİM PEŞİME DÜŞEN AMA BANA ULAŞAMAYAN İNSANLARIN RUHLARI...
BAKALIM SEN BAŞARABİLECEK MİSİN ?
BUNLARIN HEPSİ GÖRÜNTÜ HİLESİ ! SEN CADILAR KRALİÇESİ ALLURA OLMALISIN ?..
HAYIR GORDON ! BURADA SİHİRBAZLIK VE BÜYÜCÜLÜK GEÇMEZ !.

BRADAMA! KOŞ ONUN İPLERİNİ KES! BENİM KİM OLDUĞUMU ÖĞRENMESİ İÇİN ONA BİR ŞANS TANIYALIM..!
DAN BARRY
KOR FUJITANI
MING'İN ARENASINDAN KURTULAN GORDON, ŞİMDİ DE ZIRHLI BİR ŞÖVALYE İLE DÖVÜŞMEK ZORUNDA KALIYORDU...
EĞER BENİ YERE DÜŞÜRMEYİ BAŞARIRSAN, ATIM SENİNDİR...
BAŞARAMAZSAN, MAHVOLDUN DEMEKTİR..!

BU SIRADA YİNE SES DUYULDU...
ŞATOMA ANCAK ŞÖVALYEYİ ATINDAN İNDİREBİLDİĞİN TAKDİRDE GİREBİLİRSİN, GORDON...!
TEŞEKKÜRLER, AMA BEN YOLUMA DEVAM ETMEYİ YEĞLERİM...
DEDİĞİMİ YAP, YOKSA SONSUZA DEK YOLUNU BULAMAZSIN...!
BRADAMA MIZRAĞI İLE ÖNE DOĞRU FIRLADI. İLK HAMLE OLDUKÇA TEHLİKELİYDİ...
BU İŞİN KOLAY OLACAĞINI MI SANDIN ?
HAY AKSİ! NEREDEYSE BENİ ŞİŞLİYORDUN...!

BRADAMA İKİNCİ HAMLEYE HAZIRLA-NIYORDU...
AMA GORDON TETİKTEYDİ...
ŞÖVALYE DAHA ATINI MAHMUZ-LAMADAN, GORDON'UN ATAĞI İLE DENGESİNİ KAYBETTİ...
...ZIRHI ÖYLESİNE AĞIRDI Kİ, DEN-GESİNİ BULAMADAN DÜŞTÜ...

!?
BİR ROBOT..!
NİYE O KADAR ŞAŞIRDIN ? HAYATINDA HİÇ ROBOT GÖRMEDİN Mİ ?
ŞÖVALYE KILIĞINDA GÖRMEDİM !
TİYATRODAN ANLAYAN BİRİ HAZIRLAMIŞ OLMALI...
BUNUN TİYATROYLA İLGİSİ YOK, GORDON...
KRALİÇE İLE TANIŞMADAN ÖNCE DAHA ÇOOOK GARİP OLAYLARLA KARŞILAŞACAKSIN...
ATIM SENİNDİR. İHTİYACIN OLACAK !..
?!
BRADAMA GORDON'U HAYRETLER İÇİNDE BIRAKARAK SAHNEDEN ÇEKİLDİ...

ADAM... ŞEY, YANİ ROBOT... DUVARIN İÇİNDEN GEÇTİ...
?!
...VE KAYBOLDU...
DAHA NE SÜRPRİZLER HAZIRLAMIŞ OLURLARSA, OLSUNLAR...
...BURADA KALMAYA NİYETİM YOK!
O NE? BİR ASMA KÖPRÜ.!
AZ ÖNCE ŞATONUN ETRAFINDA NE HENDEK VARDI, NE DE SU...

AMA ŞİMDİ VAR !..
VE BİRİ GELİYOR..!.
EĞER NİYETLERİ İLGİMİ ÇEKMEKSE BEN BU İŞTE YOKUM..!.

GORDON... EĞER BENİM YARDIMIM OLMAZSA ORMAN KRAL-LIĞINI...
...ASLA BULAMAYA-CAKSIN..!.
SİZ KİMSİ-NİZ ?

BANA MERLİN DERLER... ADIM DESTANLARDA GEÇER... BELKİ BİR GÜN SENİNKİ DE GEÇECEK...
MİTOLOJİDE SÖZÜ EDİLEN ŞU SİHİRBAZ, ALİM MERLİN GİBİ Mİ ?
GİBİ DEĞİL ! BEN MERLİN'İN TA KENDİSİ-YİM..!.

ÖYLE BİLE OLSA BENİ İLGİLENDİRMEZ... İSTERSEN RAMSES OL!..
BU ÇILGIN YERDEN BİR AN ÖNCE UZAKLAŞMAK İSTİYORUM...
PEK UZAĞA GİDEMEYE-CEKSİN, GORDON!..
GELDİĞİM YOLDAN GERİ DÖNECEĞİM...
HEY! YAVAŞ OL!. NİYE KORKTUN BİRDEN ?

SANA SÖYLEMİŞTİM, GORDON... BENİM YARDIMIM OLMADAN YOLUNU BULAMAZSIN !..
BÜTÜN BUNLAR BİR HAYAL OYUNU. AKLIMI KARIŞTIRMAK İSTİYORSUNUZ !.
BEN MONGO GEZEGENİNDEYİM. MERLİN İSE UZUN YILLAR ÖNCE DÜNYADA ÖLDÜ!..
PÖH... ZAMAN, YER... ASIL BUNLARIN HİÇ BİR ANLAMI YOK...
BURADA; GEÇMİŞ, GELECEK, ZAMAN VE MEKÂN BİR ARADADIR..
GÖRDÜN MÜ? O ESKİ ŞATO BİLE ZAMAN İÇİNDE YER DEĞİŞTİRİYOR...

DEMEK BURASI ZAMAN VE MEKÂN KAVRAMLARININ HİÇE SAYILDIĞI BİR ÜLKE!.. SANA İNANDIĞIMI KABUL EDELİM... BURADAN NASIL ÇIKABİLİRİM.?.
SABIRLI OL DELİKANLI! HER ŞEYİN BİR USULÜ VAR..

ÖNCE ŞATOYA GİR VE GÜZEL PRENSES ALCİNDA'YI BUL! SENİ ANCAK O KURTARABİLİR..!
?!

DEMEK ŞATOYA GİRİP PRENSES ALCİNDA'YI BULACAĞIM? ONDAN SONRA GİDEBİLİRİM, DEĞİL Mİ?
EVET GORDON!

AMA HER ZAMAN OLDUĞU GİBİ BAZI ENGEL-LERLE KARŞILAŞACAKSIN...
BİRDENBİRE ŞATONUN KAPISINDA NEREDEN ÇIKTIĞI BELLİ OLMAYAN BİR DEV BELİRDİ...
İÇERİ GİRMEK PEK DE ÖYLE KOLAY DEĞİLMİŞ..!
PEKİ ONUNLA DÖVÜŞ-MEK İSTEMEZSEM MERL...
?!
GİTMİŞ... VE KÖPRÜ DE YOK OLMUŞ..!

KESİN OLAN BİR ŞEY VARDI... O DA GERİ ÇEKİLMENİN İMKÂNSIZLIĞI...
EVET ÇAM YARMASI...: GEÇME - ME İZİN VERECEK MİSİN ?.. YOKSA ...
HEY ! YAVAŞ OL ! ŞAHLANMA - NIN SIRASI DEĞİL ŞİMDİ !.. ARKAMIZDA UÇURUM VAR !..
DEV İLERLEYİNCE GORDON'UN ATI KORKUP GERİYE ÇEKİLDİ ...
EYVAH !..

ÇOK ZOR BİR DURUMDAYIM !..
PRENSES ALCİNDA İÇİN SENİ ÖLDÜRECEĞİM !.
KONUŞMAYA DEVAM ET! BANA ZAMAN KAZANDIRIYORSUN!
GORDON YUKARI TIRMANIP DENGESİNİ SAĞLAR SAĞLAMAZ, DEV; ELİNDEKİ.. KÜTÜĞÜ SAVURMAYA BAŞLADI...

ÇOK İYİ BAŞARDIN, GORDON..!.

İÇERİ GİR! ALCINDA SENİ BEKLİYOR..!.
SONUNDA DAVETİYEMİZİ ALABİLDİK..!.

BU TARAFTAN, LORDUM! ALCINDA SİZİ GÖRMEK İSTİYOR..!.
BİRAZ SONRA UYANACAĞIM VE BÜTÜN BUNLARIN BİR DÜŞ OLDUĞUNU ANLAYACAĞIM.

ÖLÜMSÜZLÜ — ĞÜN EŞİĞİNDE DURUYORSUN, GORDON.!.
KORKMA, GEL İÇERİ..
SEN ALCINDA MISIN ? BU EĞLENCE PARKI SENİN Mİ ?
KARŞILAŞTI — ĞIN ENGELLER BE-Nİ EĞLENDİRMEK İÇİN DEĞİL, SENİN CESARETİNİ ÖLÇMEK İÇİNDİ, GORDON.!.
BİRÇOK DESTANIN ASLI YOKTUR...
AMA SENİN İÇİN SÖYLENENLERİN HEPSİ DOĞRU ÇIKTI.! BUNA SE-VİNDİM.!
TEŞEKKÜR-LER AMA BEN SEVİNMEDİM... BURADAN HEMEN ÇIKMAK İSTİ-YORUM...

SENİN İÇİN YETERİNCE MASKARALIK ETTİM...
AMA ARTIK GİTMEK İSTİYORUM..!
BİR PARÇAN BURAYI ASLA TERKEDEMEYECEK, GORDON !
YİNE "ÖLÜMSÜZLÜK" HİKAYESİ Mİ..? BEN BU NUMARALARI YUTMAM..!
GEL! BAZI ESKİ DOSTLAR BELKİ SENİ İKNA EDERLER..!
BU, BÜTÜN TARİHİ İÇİNE ALAN GEÇMİŞİN AYNASI, GORDON..!
SEN DE BU AYNANIN ÖTESİNE GEÇECEKSİN..!
?!

BÜYÜLÜ ÖLÜMSÜZLÜK İLE ALAY EDİYORSUN!.. AMA SEN BİR ZAMANLAR TRUVA'DA ÜNLÜ KAHRAMANLARLA DÖVÜŞMÜŞTÜN..!
AKHİLLEUS..!..
GORDON! SONUNDA GELDİN DEMEK?!
AKHİLLEUS! SENSİN HA?
HEPİMİZ BURADAYIZ! ODYSSEUS, HEKTOR, HERKÜL, SEZAR...
BÜTÜN ÜNLÜ VE CESUR KİŞİLER..
HATIRLIYOR MUSUN, GORDON? ROMA'NIN BU ZALİM DİKTATÖRDEN KURTULMASINA YARDIMCI OLMUŞTUN..!
SEN!.. GORDON!..

SEN ÖLÜMÜME SEBEP OLANA KADAR BEN ROMA'NIN BİR NUMARALI ADAMIYDIM! BANA TAPARLARDI...
KALİGULA HÂLÂ REZALET ÇIKARMAK İSTİYOR... KÖTÜLÜĞE DOYMAMIŞ..
EVET, GORDON... DAHA GÖRMEK İSTER MİSİN ?
SONUNDA SEN DE ARAMIZA KATILDIN!
GEL BAK! BU AYNANIN ARKASINDA SENİ NELER BEKLİYOR!
HAYIR AKHILLEUS, İSTEMEM!

BAK, SEZAR... ATTİLÂ... KRAL ARTHUR VE DAHA NİCELERİ... HEPSİ SENİN GİBİ KAHRAMAN KİŞİLER!..
AMA ÖLÜ KAHRAMAN-LAR!..
DEMEK ÖLÜMDEN KORKUYORSUN, GORDON?! TARİHE YÖN VEREN BİZ-LER, BU AYNANIN ARKA-SINDA SONSUZA DEK...
... YAŞAYACAĞIZ, SENİ DE BEKLİYORUZ!..
SARARDIN! AKHİLLEUS'UN KONUŞMASI SENİ KORKUTTU GALİBA! ALCİNDA'NIN ÖPÜCÜĞÜ TÜM KORKULARINI GİDERİR...
BEN... BEN SENİNLE ÖPÜŞMEĞE HAZIR DEĞİLİM!..

APTAL OLMA GORDON! KORKACAK BİR ŞEY YOK...
KOLLARIMDA HİÇ TATMADIĞIN ZEVKİ TADACAKSIN!.

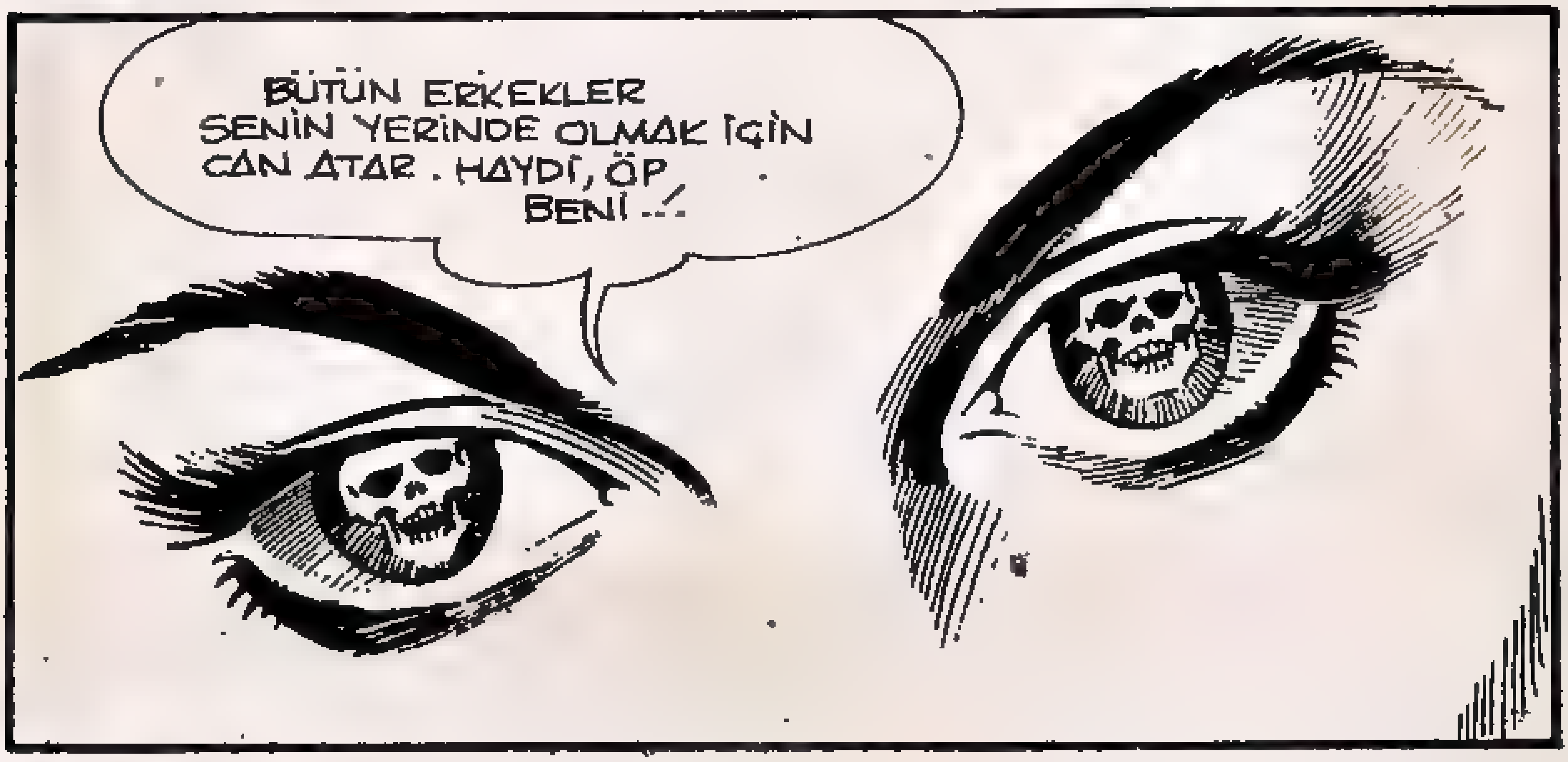
BÜTÜN ERKEKLER SENİN YERİNDE OLMAK İÇİN CAN ATAR. HAYDİ, ÖP BENİ..!

HAYIR... UZAK DUR BENDEN...
GÖZLERİNDE ÖLÜMÜ GÖRÜYORUM...
SEN HAYAL GÖRÜYORSUN, GORDON..!

BURADAN GİDECEĞİM... BENİ ENGELLEYE— MEZSİN... FAKAT..
ALCİNDA'NIN GÖZLERİNDE ÖLÜMÜ GÖREN GORDON...
...HEYECAN İÇİNDE KAÇMAYA ÇALIŞTI...
DURDUR ONU!
ÇOK İNATÇI AMA FAZLA UZAĞA GİDEMEYE- CEK..
ALCİNDA'NIN KOLLARINDAN KAÇAMAZSIN, GORDON!
SENİ İSTİYORUM. SENİ HER ZAMAN İS— TEDİM..

TARİHTE YAŞAMIŞ BÜTÜN DEVLER ÖNÜMDE DİZ ÇÖKMÜŞTÜR!..
AMA BENİM ZAMANIM YOK! BURADAN KAÇMALIYIM!..

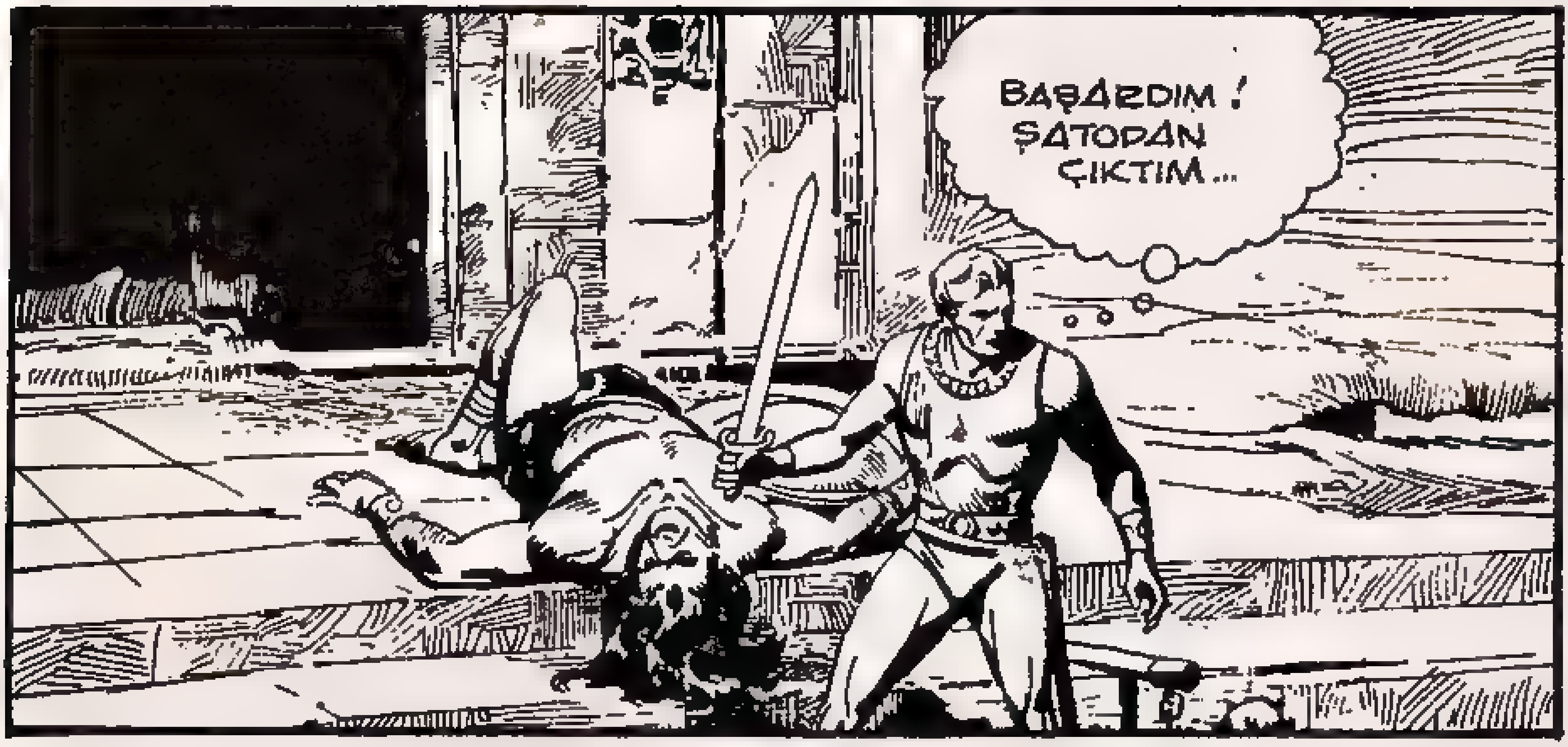
BAŞARDIM! ŞATODAN ÇIKTIM...

O NE ?

BİN GORDON ! SENİ GÖTÜRMEYE GELDİM !
KOLAYSA GEL DE KENDİN AL BENİ !

SEN DE BİLİRSİN Kİ İNSANOĞLU BENDEN ASLA KAÇAMAMIŞTIR..!.

BU SEFER DE ÖYLE OLACAK..!.

SENİ BANA GETİRME GÖREVİNİ BAŞKALARINA VERMİŞTİM AMA BAŞARAMADILAR, GORDON .!
İŞİMİ KENDİM HALLEDECEĞİM !
BANA ZAMANIMIN GELDİĞİNİ KANITLAMAK ZORUNDASIN !
HA! HA! HA!.. DEMEK KARŞI KOYACAKSIN, CESUR ADAM .!
YÜZÜMÜ HİÇ BU KADAR YAKINDAN GÖRDÜN MÜ ? HAYDİ, BAK! BAK!..

SANA DOKUNUNCA NE HALE GELDİĞİNİN FARKINDA MISIN GORDON ?
HA! HA! GENÇLİĞİN VE GÜCÜN SENİ TERKEDİYOR, ARTIK BENDEN KAÇAMAZSIN.!.
HAKLISIN!, SEN KAZANDIN! KALKMAMA YARDIM ET.!

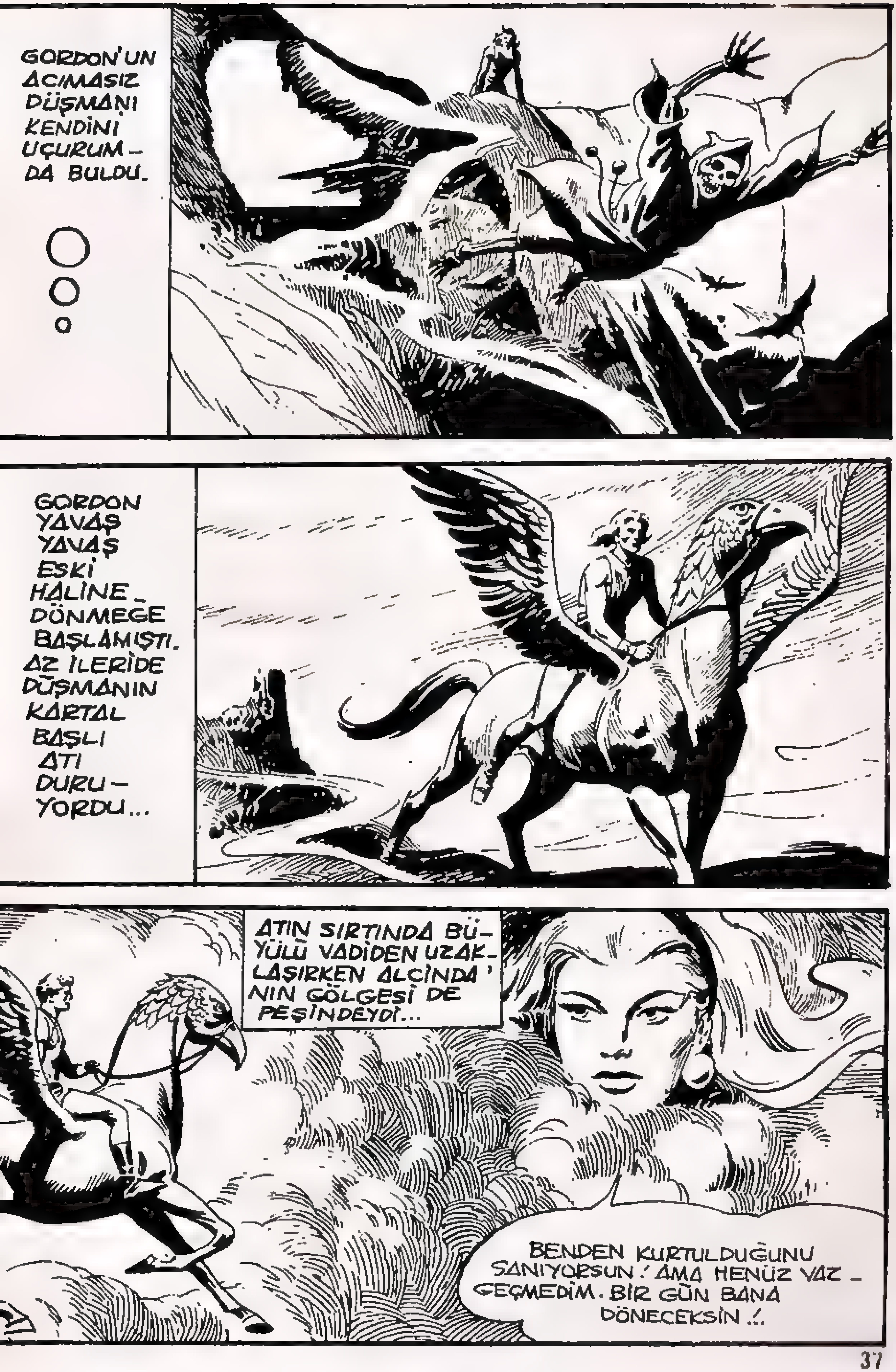
GORDON'UN ACIMASIZ DÜŞMANI KENDİNİ UÇURUMDA BULDU.
GORDON YAVAŞ YAVAŞ ESKİ HALİNE DÖNMEĞE BAŞLAMIŞTI. AZ İLERİDE DÜŞMANIN KARTAL BAŞLI ATI DURUYORDU...
ATIN SIRTINDA BÜYÜLÜ VADİDEN UZAKLAŞIRKEN ALCINDA'NIN GÖLGESİ DE PEŞİNDEYDİ...
BENDEN KURTULDUĞUNU SANIYORSUN! AMA HENÜZ VAZGEÇMEDİM. BİR GÜN BANA DÖNECEKSİN!

BÖYLECE ENSESİNDE HİSSETTİĞİ ÖLÜMDEN DE UZAKLAŞMIŞTI...
ŞİMDİ NEREYE GİDECEĞİM?

ACABA GERÇEK DÜNYAYA MI DÖNÜYORUZ ? YOKSA BU ESRARENGİZ ÜLKENİN DERİNLİKLERİNE Mİ GİRİYORUZ ?
SANA GÜVENİYORUM DOSTUM..!

KARTAL BAŞLI AT BİR NEHİR KENARINDA DURDU...
KAYIĞIM ORADA DURUYOR AMA BURASI DEĞİŞİK BİR YER..!

NEYSE BAKALIM NEHİR BENİ NEREYE GÖTÜRE-CEK?..

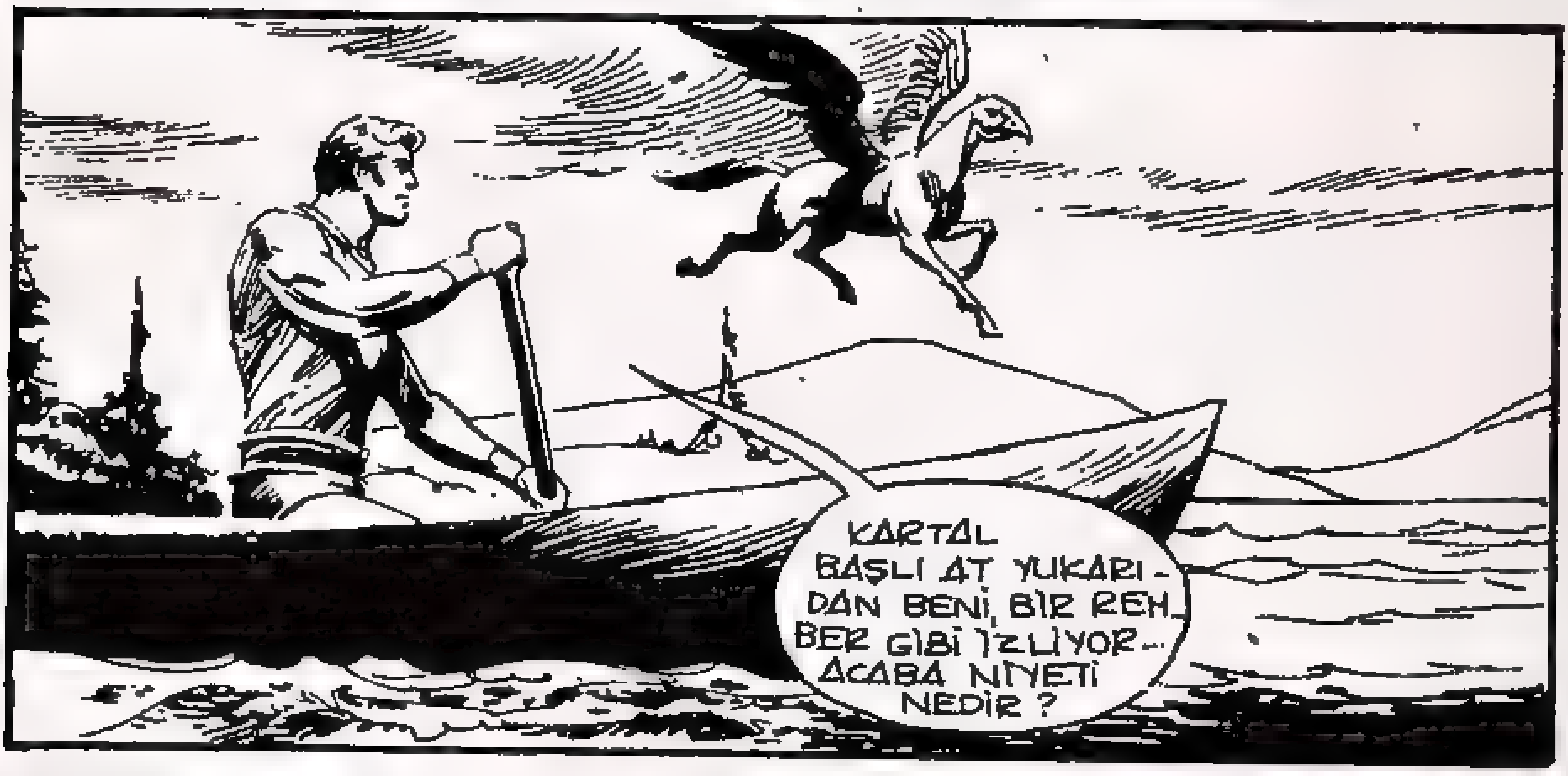
KARTAL BAŞLI AT YUKARI-DAN BENİ BİR REH-BER GİBİ İZLİYOR.. ACABA NİYETİ NEDİR ?

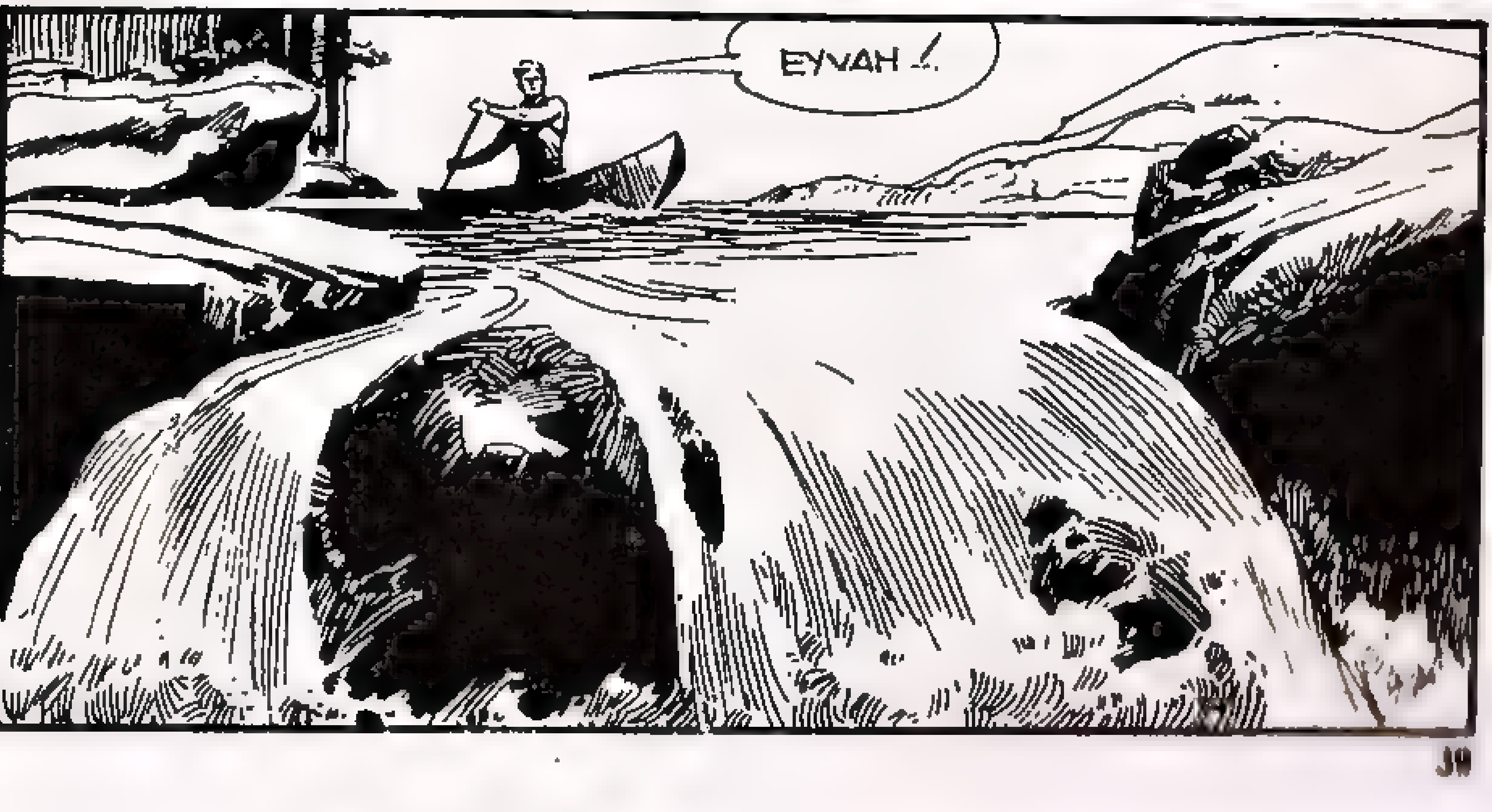
EYVAH !.

SOLUK BENİZLİ DÜŞMANIM HÂLÂ PEŞİMDE! BENİ ALMAĞA ÇA-LIŞIYOR..!
LÂNET OLASI..! BÜTÜN BUN-LAR SENİN YÜ-ZÜNDEN OLDU..!
ANLAŞILAN BU BATAKLIK-TAN KENDİ BA-ŞIMA KURTUL-MAK ZORUN-DAYIM..!
BU NUMARA-YI TİMSAHLARA YAPARLAR...
...UMARIM BU DA YUTAR..!

ÖLÜMÜN GÖLGESİ HÂLÂ GORDON'UN PEŞİNİ BIRAKMAMIŞTI... HER KILIĞA GİRİP...
...KARŞI-SINA ÇIKIYOR-DU...
GÜCÜM TÜKENMEK ÜZERE! AKINTI BENİ SÜRÜK-LÜYOR!
BİRDEN KARŞISINDA KARANLIK BİR MAĞARA BELİRDİ...

AKINTININ ETKİSİYLE DEHLİZE SÜRÜKLENEN GORDON...
...GÜRÜL GÜRÜL AKAN BİR ŞELÂLE_DEN AŞAĞI YUVAR_LANDI...
BİRDEN ORTALIĞI ANİ BİR SESSİZLİK KAPLADI... GORDON KENDİNİ KAY_BETMİŞTİ...

BAYGIN BİR HALDE YAVAŞ YAVAŞ SUYUN DİBİNE GÖMÜLÜ- YOR, TATLI SU CİĞER- LERİNE DOLUYOR- DU...
YÜZÜNDE TATLI BİR TE- BESSÜM VAR- DI. SANKİ ONU CENNETE DOĞRU UÇU- RUYORLARDI...
NE KADAR YAKIŞIKLI BİR ADAM !.
ACABA YARALI MI ?

ONA İYİ BAKMALIYIZ. O ZAMAN BELKİ BİZİMLE KALIR.
TABİİ... ONU BİZE BU YÜZDEN GÖNDERDİLER..!
DEMEK SONUNDA SARI BENİZLİ BENİ GÖTÜRMEYİ BAŞARDI..!
NE SARI BENİZLİSİ ? NE DEMEK İSTİYORSUN ?
BURASI CENNET DEĞİL Mİ ?
HA! HA! BİZİ ŞEY SANDI...
AY... NE KOMİK DEĞİL Mİ ?

SENİ NEHİRDE BULDUK... BOĞULMAK ÜZEREYDİN. BURASI DA CENNET DEĞİL...
ÖYLEYSE NEREDE - YİM?..
BURASI MİSTİK ADA - LARI... BİZ BURADA YAŞARIZ. UMARIM SEN DE BURADA MUTLU OLURSUN!
KORKARIM SİZİNLE KALA - MAYACAĞIM!.
EĞER NEHİR KADAR SAF VE TEMİZ KALIRSAK, BİZE ÇOK YAKI - ŞIKLI BİR ERKE - ĞİN GELECEĞİ - Nİ SÖYLEDİ - LER...

VE İŞTE GELDİN! SEN HEPİ-MİZİN ERKEĞİ OLACAKSIN! KALMAN GEREK! KADER BÖYLE İSTİYOR...

ORMAN PERİLERİ... ŞAHANE BİR ADA... BURASI BİR CENNET. YİNE DE KENDİMİ HAPİSTE GİBİ HİSSEDİYORUM... KAÇMANIN BİR YOLUNU BULMALIYIM...

ORMAN KRALLIĞI BURAYA YAKIN MI, THALIA ?
BİZ BURADAN BAŞKA YER BİLMEYİZ. BÜYÜK GÖLÜN ÖTESİN-DE HİÇ BİR ŞEY YOKTUR...

PEKİ, HALKINIZ NEREDE? ERKEKLERİNİZ?.. EVLERİNİZ?..
GEL... BİRLİKTE YÜZELİM!..
SANKİ KADIN VÜCU-DUNA SAHİP BİRER ÇOCUK HEPSİ DE...
YOKSA SORULARIMA BİLHASSA MI CE-VAP VERMİYOR-LAR?..
YÜZMEK HOŞUMA GİTTİ AMA ACIK-TIM. NE YİYECE-ĞİZ? BÖĞÜRTLEN Mİ TOPLAYACA-ĞIZ?..
GEL!..

VAY CANINA..! HARİKA BİR ZİYAFET SOFRASI..!
KİM HAZIRLADI BUNU ?

NEFİS BİR YEMEKTİ, THALIA ! BİZ YÜZERKEN SOFRAYI BİRİ HAZIRLAMIŞ OLMALI! AMA KİM ?
ŞİMDİ DİNLENME SAATİ, GORDON..!

BİZ DE SENİNLE BİRLİKTE UZANACAĞIZ...
GÖZLERİM KENDİLİĞİNDEN KAPANIYOR...
O ŞARABIN İÇİNDE NE VARDI ACABA ?

GÜZEL BIR YEMEK VE ŞARAPTAN SONRA, GORDON 'NİCE GEVŞE_ MİŞTİ...
HMMM NE GÜÇLÜ OMUZ LARI VAR...
UMARIM BİZİMLE KALIR...
OHHH !.
BIR TANE DA - HA MI GELDİ ? 'İYİ !.
HAYIR. ONUN BIZIMLE KALMASI - NI İSTİYORUZ !.

GÖREVLERİNİZİ UNUTMAYIN! BİR GÜN BİRİNİZ BAŞRAHİBE OLACAKSINIZ!..
ŞİMDİ TAPINAĞIN KÖLELERE İHTİYACI VAR!..

GÖTÜRÜN ONU!..

AH GORDON, SENİ ÇOK ÖZLEYECEĞİM!
TAPINAĞA KÖLE GEREK! NEHİR YOLUYLA GELEN YABANCILARI TOPLUYORLAR...
NE YAPALIM, KADER BÖYLE THALIA!..

NEHRİN GETİRDİĞİ BİR DIŞ DÜNYALI DAHA !..
HMM .. GÜÇLÜ BİRİNE BENZİYOR ...
BIRAZ SONRA GORDON KENDİNE GELDİ ...
ZAVALLI ADAM ! TALİHSİZLER YURDUNA HOŞGEL - DİN !..
UMARIM BURAYA ÇABUK ALIŞIR ...
NEREDE_ YİM BEN?.. NELER OLU - YOR BURADA ?
SENİ BURAYA NE - HİR SÜRÜKLE_ Dİ. ÖNCE GENÇ ORMAN PERİ - LERİYLE KARŞI - LAŞTIN ...

HEPİMİZ AYNI YOLDAN GEÇTİK. TUZAKLARINA DÜŞEN-LERİ KÖLE OLARAK TOPLUYORLAR..
KÖLE Mİ? KİMİN KÖLE-Sİ?
MONGO İLE İRTİBATI KESİLMİŞ ADALAR TOPLULUĞUN-DAYIZ...
HAYDİ BAKA-LIM, KÖLELER... YAPILACAK İŞLER VAR!.
...DIŞARI.!.

SEN YENİ GELDİN, DEĞİL Mİ ?
ADIN NE SENİN ?
ONU TANIMIYOR MUSUN, KALOR ? BU GORDON..!
SANA KONUŞ DİYEN OLDU MU, RAMO ?
BİR DAHA İZİNSİZ KONUŞURSAN, ELEKTRİK SOPAMI EN YÜKSEK VOL_TAJDA KULLANIRIM.
SENİ ALÇAK !..

RAMO SOPAYI YAKALA!
BRRREEEEEP!
GARDİYAN-LAR KOŞUN! KÖ-LELER İSYAN ETTİ..!
HEPİMİZİ YAKALAYACAKLAR, GORDON! AMA ÖNCE KENDİ SOPALARININ TADINI TATSINLAR..!

GERİ ÇEKİLİN, YOKSA KALOR'U ÖLDÜRÜRÜM.!
BUNU SİZE PAHALIYA ÖDETECEĞİM! ELİM-DEN KURTULAMAZ-SINIZ.!
NELER OLUYOR BURADA?
TAPINAĞIN HUZURUNU BOZMAĞA KİM CÜRET ETTİ?
SABA!.. BAŞRAHİ-BE.!
RAHİBE SABA..! KÖLELERDE SİLÂH VAR!..
ONLARDAN KORKMUYORUM!

ZALİMLİKLERİNİN BEDELİNİ ÖDÜYORSUN KALOR... SENİ KURTARMAK İÇİN HİÇ BİR ŞEY YAPAMAM.!.
GERİ ÇEKİLİN!.. TAPINAĞI KAPATIN... KÖLELER SONUNDA KENDİLİKLERİNDEN TESLİM OLUR-LAR!.
BİZİ AÇLIKTAN ÖLDÜRECEKLER, GORDON! ÖNCE KALOR'U ÖLDÜRE-LİM Mİ ?
BUNUN BİZE HİÇ BİR YARARI OLMAZ RAMO! BIRAK GİTSİN.!

SENİ SERBEST BIRAKIYORUZ, KALOR! UNUTMA, İSTESEYDİK SENİ ÖLDÜREBİLİRDİK!..
BENDEN TEŞEKKÜR BEKLEMEYİN, PİS KÖPEKLER!..
DEMEK KÖLELER SENDEN DAHA MERHAMETLİYMİŞ, KALOR.!
BUNDAN BÖYLE KÖLELERE CEZA VERMEYECEKSİN. YOKSA SENİ ASTIRIRIM!
DAHA HIZLI. TAPINAĞIN EBEDİ IŞIĞI ZAYIFLIYOR... ONUN PARLAMASINI SAĞLAMAMIZ GEREK. DAHA HIZLI.!

NU SIKALA YUKARIDA, ALTAR TAPINAĞINDA...
MAKİNELERİMİZ GÜNEŞ ENERJİSİNİ TOPLADI... IŞIK SAĞLAMAK İÇİN ARTIK KÖLELERE İHTİYACIMIZ YOK...
FAKAT GELENEK-LERİMİZ BÖYLE. ON-LAR TANRILARA HİZMET ETMEK ZORUNDALAR..
BAŞRAHİBE-MİZ SABA, ÜLKE-...'N KRALİÇESİ! GÖ...ÜZÜ KARA-RI...! ...ANRILAR HUZURSUZ OLMAYA BAŞLADI..!
BİZDEN ADAK BEKLİYOR-LAR!..
İNCİ FESTİVALİ BAŞLASIN..!
KÖLELERİ HÜCRELERİNDEN ÇIKARTIN..!

NE OLUYOR RAMO ? BİZİ BU HAVADA NİYE DIŞA - RI ÇIKARIYOR - LAR ?
İNCİ AVI İÇİN, GORDON !..
NE ZAMAN FIRTINA PATLAK VERSE TANRILARA İNCİ ARMAĞAN EDERLER !..
YÜZME BİLSEK DE BİLMESEK DE ONLARA İNCİ BUL - MAĞA MECBU - RUZ...
TAMAM, ZİNCİRLERİNİZİ ÇIKARIYORUM ! HEPİNİZ DALACAK - SINIZ !..
HAYIR.. LÜTFEN ! BEN YÜZME BİL - MİYORUM !

O ZAMAN BOĞULURSUN!
HAYDİ DAL BAKALIM! İNCİ BULAMAZSAN ÖLÜRSÜN..!
HAYIR... BOĞULMAKTANSA SİZİNLE DÖVÜŞEREK ÖLMEYİ TERCİH EDERİM..!
ELEKTRİK ŞOKUNU YEMEK İÇİN KÖTÜ BİR ZAMAN SEÇTİN, BUNAK HERİF! HER TARAFIN ISLAK..!
YÜZME BİLMEDİĞİ İÇİN DALMAYI REDDEDEN KÖLENİN ISLAK VÜCUDU, ELEKTRİK AKIMININ TÜM VÜCUDUNA YAYILMASINA NEDEN OLMUŞ...

... VE ZAVALLI BEKLEDİĞİ ÖLÜME KAVUŞ-MUŞTU ...
ALÇAKLAR! ÖLDÜRDÜNÜZ ONU..!
HEMEN DALIN! EĞER İNCİ BULAMAZSANIZ, ZAHMET EDİP YUKARI GELMEYİN ..!.
KÖLELER ZORUNLU OLARAK TEKER TEKER DENİZE ATLADI-LAR ...

TABİİ BU ARADA YÜZME BİLMEYENLER DE KENDİLERİNİ ÖLÜME TERKEDİYORLARDI...
ADAM BOĞULUYOR! ÖNCE ONA YARDIM EDEYİM..!
UMARIM HÂLÂ HAYATTADIRLAR... KIYIYA ÇIKARTMAKTA ACELE ETMELİYİM.
ŞU DÜZ KAYANIN ÜZERİNE YATIRALIM, RAMO..!
NASIL OLSA HEPSİNİ ÖLDÜRECEKLER, GORDON!
EĞER ONLAR İÇİN DE İNCİ BULURSAK, KURTULURLAR...

BURADA SAKLANIN. TEPEDEKİ MUHAFIZLAR SİZİ GÖREMEZ!
SİZİN İÇİN DE İNCİ ÇIKARMAYA ÇALIŞACAĞIZ...
TANRI RAZI OLSUN!..
İNCİ YÜZÜNDEN BİRBİRLERİYLE KAVGA EDİYORLAR!
ÖLÜM TEHDİDİ ALTINDAKİ KÖLELER ÇARESİZLİK İÇİNDEYDİLER...
SANIRIM EPEY DERİNLERE İNMEMİZ GEREKECEK...

GORDON TAM BİR TANE BULMUŞTU Kİ...
VER ONU BANA!.. ÖNCE BEN GÖRDÜM..!

ÖLÜM KORKUSU KÖLELERİ BİR-BİRİNE DÜŞÜR-MÜŞTÜ...

APTAL.. BÖYLE YAPAR-SAK HEPİMİZ ÖLÜRÜZ..!
ONLARA DAYANIŞMAYI ÖĞRETMELİYİZ..!

BAKIN ARKADAŞLAR! BU ADAMLAR YÜZME BİLMİYORLAR!.. İLK BULDUĞUM İNCİLERİ ONLARA VERDİM!..
ANCAK BÖYLE YAPARSAK HAYATTA KALIRIZ! BİRBİRİMİZLE DÖVÜŞEREK DEĞİL!
GORDON HAKLI! HAYDİ GELİN, ARAMAYA DEVAM EDELİM..
EVET... EĞER ELİNİZDE İNCİ VARSA GELİN. YOKSA DALMAYI SÜRDÜRÜN...
ŞU KAYALIKLARDAKİ İKİ ADAM İNCİ ÇIKARDILAR, FAKAT ÇOK YORGUNLAR... ONLARA BİR İP ATABİLİR MİSİN?
DEMEK ÖYLE.? HEY, ORADAKİLER! YA O İNCİLERİ BURAYA GETİRİRSİNİZ, YA DA SİZİ YAKARIM... İKİ SANİYE MÜHLET VERİYORUM. HAYDI... BİR...

İKİ...
O NE ? HUHNNN..!
KÖLELER AYAKLANDI! MUHAFIZI AŞAĞIYA ÇEKTİLER.. TAM ŞURADAN!
NEREDE ? HÂLÂ SUYUN ALTINDALAR MI ?
HER AN DIŞARI ÇIKABİLİRLER. HAZIR OLUN!

HEY... AMA BU BİZİMKİLERDEN BİRİ !..
PEKİ ONU AŞAĞIYA ÇEKEN KÖLE NEREDE ?
HAYDİ RAMO! HEPSİNİ DENİZE DÖKELİM...!
TEKNELERİNİ ELE GEÇİRDİK RAMO! ARTIK GERİYE DÖNÜŞ YOK...
ÖTEKİLERİ DE ALIP GİDELİM BURADAN..!.

HAYDİ GELİN! KORKACAK BİR ŞEY YOK, ARKADAŞLAR. MUHAFIZLAR ELEKTRİK SOPALARINI SUDA KULLANAMAZLAR!
YOOO..! MİSTİK ADALARINDAN KİMSE KAÇAMAZ!..
SANA KATILMIYORUZ, GORDON!..

KIYIYA KENDİ ÇABAMIZLA ÇIKACAĞIZ. BU İŞİ BAŞARAMAZSINIZ!..
EĞER FIRTINA VE GİRDAPLAR HAKKINIZDAN GELMEZSE, DEVRİYE BOTLARIMIZ YAKALAR SİZİ....

AŞAĞIDA DA DURUM PEK UMUT VERİCİ DEĞİLDİ..
ÖZGÜRLÜK MÜ? BENİM HAYATIM DAHA DEĞERLİDİR.!
SENİN İÇİN BİR TEK KÜREK DAHİ ÇEKEMEM..!

GORDON VE RAMO TEKNEYİ ELE GEÇİRMİŞLERDİ, AMA BU KEZ KÜREKÇİLER OYUNBOZANLIK EDİYORDU...
SANA YARDIM EDEMEYİZ!..

MİSTİK ADALARINDAN KAÇILMAZ, ÖZELLİKLE FIRTINADA.! ÖLÜ BİR KAHRAMAN OLMAKTANSA...
... KÖLE KALMAYI TERCİH EDERİZ ...
ŞİMDİ NE OLACAK, GORDON ? BAŞKA ÇIKIŞ YOLUMUZ YOK.!

BİR AYAKLANMA BAŞLATTIK AMA KİMSE BİZİ DESTEKLEMİYOR! KENDİ BAŞIMIZIN ÇARESİNE BAKACAĞIZ!..
MUHAFIZLAR GEMİYE BİNMEYE ÇALIŞIYOR, GORDON.!

KÜREK ÇEKECEK İNSAN OLMADIKTAN SONRA BİR TEKNE İÇİN DÖVÜŞMEYE DEĞMEZ! ŞANSIMIZI DENİZDE DENEYECEĞİZ..!
GORDON VE ASLAN ADAM! KAÇIYORLAR..!
ELEKTRİK SOPALARIMIZ ÇALIŞMIYOR!
EĞER DENİZ HAKLAMAZSA, DEVRİYE GEMİLERİ ONLARI BULUR..!
DEVRİYE GEMİSİ! BU TARAFA DOĞRU GELİYOR..!
BİZİ GÖRMEDEN DALALIM..!

TEKNE TAM ÜSTÜMÜZDE .! MOTORU DA ÇALIŞIYOR .!.

NE DÜŞÜNÜYORUM, BİLİYOR MUSUN GOR-DON ? EĞER BU GEMİYİ ELE GEÇİREBİLİRSEK...
...KAÇMA OLANAĞI BULABİLİ-RİZ !.
GERİ DÖNÜYOR! DALALIM RAMO !

SANIRIM YERİMİZİ TES-PİT ETTİLER . ETRAFIMIZDA DÖNÜP DURU-YORLAR ...
DAHA FAZLA DURAMAYACAĞIM. SOLUĞUM TÜKEN-MEK ÜZERE !.

BU ŞEKİLDE... BAŞARAMAYIZ...GE_MİYE ÇIKIP...ON-LARLA DÖVÜŞE_LİM...
OH... OH!.. BİR TEKNE DAHA GELİYOR...
NE OLURSA OLSUN,GORDON! TEKRAR DALA_MAM!..
BIRAK BİZİ YAKALASINLAR...KANIMIZIN SON DAMLASINA KADAR ON-LARLA SAVAŞIRIZ!.
HAKLISIN, RAMO! BU BİZİM SON ŞANSI-MIZ!.
YAKALA ŞUNU,GORDON!
?!

DEVRİYELER TARAFINDAN İZLENEN GORDON VE RAMO KARANLIKTA BİRİNİN KENDİLERİNE SESLENDİĞİNİ DUYUNCA ŞAŞIRDILAR..
ACELE EDİN!..
ÇABUK BİZİ GÖRMEDEN, BİNİN...
THALİA!
ORMAN PERİLERİNDEN BİRİ!..
SENİ UNUTAMADIM, GORDON!
FIRTINA PATLAK VERİNCE SENİN İNCİ AVI SIRASINDA KAÇACAĞINI TAHMİN ETTİM...
BÜYÜK BİR TEHLİKEYİ GÖZE ALMIŞSIN, THALİA!..

SENİ SAĞ SALİM YERİNE GÖTÜRMELİYİZ!
HAYIR! BEN DE SENİNLE GELECEĞİM, GORDON! BU ADALARIN ÖTESİNDEKİ DÜNYAYI GÖRMEK İSTİYORUM!..

HİÇ BİRİMİZ BU ADALARIN ÖTESİNDEKİ DÜNYAYI BİLMİYO-RUZ!..
YAŞAMA ŞANSIMIZ ÇOK AZ, THALIA!..
LÜTFEN SENİ BIRAKMAMI İSTEME BENDEN, GORDON!

GORDON! BİR GİRDAP!..
BİZİ ÇEKİ-YOR!

KÜREK ÇEKMEYE DEVAM ET, RAMO! DAHA HIZLI..!.
AKINTI... ÇOK GÜÇLÜ..!.
AH, GORDON! TANRILAR BİZİ YANLARINA ÇAĞIRIYOR!.
ELVEDA, GORDON! HİÇ DEĞİLSE HÜR OLARAK ÖLECEĞİZ!

İLERİDE BİR MAĞARA VAR..!.
THALIA'NIN KAYIĞI ALABORA OLUNCA, KAHRAMAN-LARIMIZ GÜÇLÜ AKIN-TIYLA, BİR YERALTI MAĞARASINA DOĞRU SÜRÜKLEN-DİLER...
... SONUNDA...
ŞURAYA BAKIN, HARİ-KA..!.
İNSAN YAPISI ŞEY-LER VAR ÇEVREDE...

SON BİR GAYRETLE KIYIYA ULAŞTILAR... BURASI OLDUKÇA BÜYÜK BİR...
... DENİZ DİBİ MAĞARASIYDI...
UMARIM ADADAN KAÇTIĞIMIZA PİŞMAN OLMAYIZ.!
HİÇ DEĞİLSE HÂLÂ YAŞIYORUZ...
BU OYMALAR... DİNİ SEMBOLLER! BİR TAPINAĞIN ALTINDA OLMALIYIZ...
SUSUN... SESLER DUYDUM... İNSAN KOKUSU ALIYORUM...
RAMO GÜÇLÜ SEZGİLERİ SAYESİNDE YAKINLARDA İNSAN OLDUĞUNU ANLAMIŞTI...
SİZ BURADA KALIN! BEN BİR ARAŞTIRAYIM...

KALOR BU! BAŞMUHAFIZ... NE YAPIYOR ACABA?
ÇABUK OL JAYOR! YOKLUĞUMUZ ANLAŞILMADAN GERİ DÖNMELİYİZ!
TAMAM KALOR, "ÖF... PÖF..." GELDİK İŞTE!
RAMO, GORDON'UN YANINA KOŞTU...
GORDON, THALIA! GELİN BENİMLE! ÇOK ÖNEMLİ BİR OLAYA TANIK OLACAKSINIZ!

YUKARDA SAKLANMAK İÇİN İYİ BİR YER VAR !.
NELER OLUYOR, RAMO ? NE GÖRDÜN ?.
BAKIN, DOSTUMUZ, KALOR ! YANINDA DA KONUKLARI VAR...
NOMAD TA-CİRLERİ !..
HAKLISIN, RAMO ! BUNLAR KITADAN GELEN TACİRLER. HEM DE JET ARABA-SIYLA GELMİŞ-LER...
DEMEK Kİ BU TÜNELDEN DIŞ DÜNYAYA ÇIKILIYOR. BU GÜNE KADAR BİZİ HEP ALDAT-TILAR...

EVET..! GÜZEL İNCİLER... AMA EN İYİ CİNS DEĞİL...
SAKIN FİYAT DÜŞÜRMEĞE KALKMA, APPU! TANESİNE İKİ ALTIN İSTERİM. YOKSA SATMAM!
OLAMAZ! KALOR İNCİLERİ O ADAMLARA SATIYOR!
OYSA İNCİLER, TANRILARA ARMAĞAN EDİLECEKTİ...
EVET, THALİA... KÖLELER HAYATLARI PAHASINA TOPLAMIŞTI ONLARI...
HEPSİ SEKSEN BİR TANE, BAZILARI İŞE YARAMAZ. SANA YÜZ YİRMİ ALTIN ÖDEYECEĞİM, YÜZBAŞI KALOR..!
PAZARLIK YOK, APPU! YÜZ ALTMIŞ İKİ ALTIN İSTİYORUM. YA BU FİYATI KABUL EDERSİN... YA DA SENİ ÖLDÜRÜRÜM..!

Ozipek Ofset Basımevi - Cagaloğlu

GORDON Gençlik Mecmuası-Sahibi ve Sorumlu Yönetmeni:M.SEZEN YALÇINER
İdare Yeri : Klodfarer Cad. No: 16 İSTANBUL - Tel : 22 45 32

GORDON
GORDON
GORDON
60 LIRA